Vanniers en herbe

1. Botanique, plantes et usages
20 Février de 14h à 17h
2. Vannerie – Panier en arceau
27 Février de 14h à 17h
3. Vannerie spiralée
14 Mars de 9h à 12h
4. Vannerie bonus
(finitions des ouvrages si besoin)
20 Mars de 14h à 17h

Savoir faire un panier c'est bien ! Mais connaître les essences, savoir les identifier pour trouver la ressource sur son territoire, savoir quand et comment récolter la matière, pour la préparer et enfin, créer son panier... c'est mieux non ?
Avec la vannerie, c'est notre territoire que nous découvrons et lisons autrement. Les chemins sauvages et les alentours du village deviennent riches et familiers. Thierry, naturaliste botaniste et vannier, vous accompagne pendant plusieurs séances pour vous transmettre ses connaissances, compétences, et son amour des choses qui poussent.

À partir de 12 ans - Gratuit - Réservation obligatoire
Inscription au stage complet - Secteur de Saint-Pierre-Roche

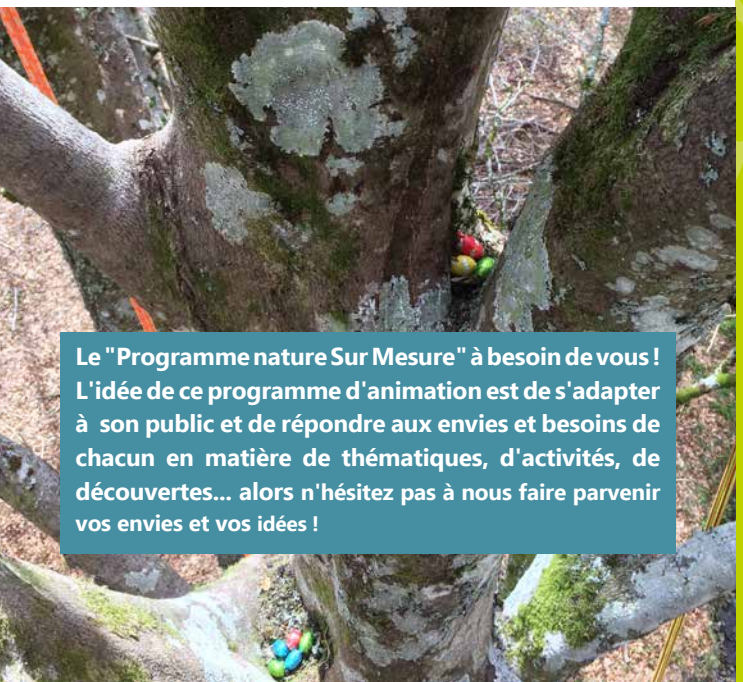

Le "Programme nature Sur Mesure" à besoin de vous ! L'idée de ce programme d'animation est de s'adapter à son public et de répondre aux envies et besoins de chacun en matière de thématiques, d'activités, de découvertes... alors n'hésitez pas à nous faire parvenir vos envies et vos idées !

Informations et réservation :
06 52 82 59 60
muriel.biloba@gmail.com

Avec le soutien financier de :

PRÉFET DE LA RÉGION AUVERGNE-RHÔNE-ALPES
Liberté
Égalité
Fraternité

En partenariat avec :

Conservatoire d'espaces naturels Auvergne
VINCIANE AUTHIER
MÉTÉOVERGNE.COM
Empreinte
le POULAILLER

Association Biloba
Piquat
63210 Saint-Pierre-Roche
www.asso-biloba.org

Graphisme : www.atelierslit.fr - Crédits photos : Biloba et Théo Dellarota

PROGRAMME Nature SUR MESURE 2021

Biloba
ANIMATION NATURE
GRIMPE D'ARBRES

Randômétéo

6 février - de 9h30 à 16h

En compagnie d'un accompagnateur en montagne et du prévisionniste de *Météovergne*, vous passerez une journée en pleine montagne pour découvrir les secrets de la météo et du climat en altitude, ainsi que leurs liens avec le milieu naturel. Le massif du Sancy et la Chaîne des Puys sont de véritables laboratoires pédagogiques pour comprendre les phénomènes, que l'on habite en montagne ou en plaine. Si la neige est de la partie, nous en profiterons pour parler nivologie !

À partir de 12 ans - Gratuit - Réservation obligatoire
Secteur Col de Guéry
Si besoin, la sortie sera reconduite au 20 Février

Pisteurs d'un jour

27 février - de 9h30 à 12h

L'hiver est une période idéale pour pister la faune sauvage. L'oeil à l'âffut de la moindre trace, nous examinerons empreintes, pistes, coulées, fumées ou moquettes pour décrypter la vie des animaux.
Ce monde méconnu devient alors familier, et la balade nous révèle chemins, routes, restaurants, habitations... aiguisez votre regard et suivez la piste !

Gratuit - Ouvert à tous - Réservation obligatoire
La Forêt des Arboris - Le Mont Dore

L'évolution climatique en Auvergne

12 mars - 20h

Cette conférence a pour but de répondre aux interrogations que nous pouvons tous nous poser, et d'apporter un éclairage scientifique à propos des évolutions récentes du climat et de ses projections... Séries de données climatiques et statistiques présentées et décryptées par Alexandre Letort, de *Météovergne*, pour une soirée instructive et conviviale.

Gratuit - Ouvert à tous
Salle des fêtes, Rue de la Pavade - La Tour d'Auvergne

Un bon bol dair. Une conférence sérieuse et décalée

25 mars -20h

Un docteur et son assistant sont sur le point de faire la découverte scientifique du siècle : le Syndrome du manque de Nature. Venez prendre part à cette étude révolutionnaire.

Gratuit - Ouvert à tous
Cabaret Le Poulailler - Piquat - Saint-Pierre-Roche

Grimpe de Pâques

4 avril - de 14h à 17h

Entre Tuilière et Sanadoire, au bord de la Fontsalade, il se passe des choses étranges pendant le dimanche de Pâques...On ne sait quelle bête mystérieuse dépose des œufs colorés et gourmands dans les arbres. Quelques cordes et un peu d'énergie seront nécessaires pour aller cueillir ces œufs de Pâques, nichés au cœur de l'arbre, au bout des branches et jusqu'à la cime.

Ouvert à tous - Gratuit pour les adhérents - Tarif unique : 5€
Réservation conseillée - Secteur de Rochefort-Montagne

Cuisine sauvage printanière

10 avril - de 9h30 à 12h

Au cours d'une balade, découvrons quelques plantes comestibles et les moyens de les accommoder... en salade, en beignets, en dessert ou en sirop, arbres et plantes deviennent une ressource -encore plus- précieuse.

Gratuit - Ouvert à tous - Réservation obligatoire
Secteur de Rochefort-Montagne

Biodiversité de la Vallée de la Graille

25 avril - de 14h à 17h

Entre hameau authentique, hêtraie et paysages d'estives, la petite et discrète Vallée de la Graille sera le fil conducteur de cette randonnée nature à la découverte de la biodiversité ordinaire de nos montagnes. Randonnée prévue d'environ 7 km et 260 m de dénivelé.

Enfant accompagné à partir de 10 ans - Gratuit
Réservation obligatoire - Secteur Perpezat

Biodiversité et paysannerie... une histoire d'équilibre

8 mai - de 9h à 12h

Au départ du Cros, nous prendrons un peu de hauteur pour découvrir la Vallée de Fontsalade et les trésors de nature qu'elle recèle. Cette randonnée sera également l'occasion de rencontrer les humains qui y vivent et d'échanger avec Sylvain Talbot de la *Ferme des Pis de Dôme*, un éleveur de brebis qui a su faire évoluer ses pratiques dans le pur respect de l'environnement. Randonnée prévue d'environ 6 km et 120 m de dénivelé.

Enfant accompagné à partir de 10 ans - Gratuit
Réservation obligatoire - Secteur de Rochefort-Montagne

Une balade qui vous veut du bien

9 mai - de 10h à 12h

Cette balade originale vous fera du bien. Tout est ici réunit pour apaiser l'esprit et renforcer le corps. Cette promenade très prisée peut vous amener à rencontrer d'éminents médecins, venus étudier ce remède inédit, présent dans le bois du Trador... bienfaits et guérisons assurés !

Gratuit - Ouvert à tous - Réservation obligatoire
Chemin de la Cascade du Trador - Laqueuille

La nature la nuit

15 mai - de 21h à 23h

Entre découvertes naturalistes et contes, profitons de la tombée de la nuit pour nous immerger dans la vie nocturne... c'est le royaume des chauve-souris, chouettes, blaireaux et bien d'autres.
Tous sens aux aguets, devenons nyctalopes le temps d'une balade.

Gratuit - Ouvert à tous - Réservation obligatoire
Secteur de Rochefort-Montagne

Randonnée nature et paysages d'Auvergne

6 Juin - de 9h à 12h

Cette magnifique randonnée au départ de la Bourboule nous mènera à travers forêts, cascades et autres points de vue remarquables du coin afin d'apprécier la diversité des paysages, des édifices volcaniques, et des ambiances typiques de la montagne auvergnate. Randonnée prévue d'environ 9.5 km et 530 m de dénivelé.

Enfant accompagné à partir de 10 ans - Gratuit
Réservation obligatoire - Secteur de la Bourboule

Découverte et protection d'une tourbière

13 Juin - de 9h30 à 17h

Le *Conservatoire des Espaces Naturels d'Auvergne* accompagné par l'*association Biloba* vous propose une journée de découverte et de chantier nature.
Matinée à la Tourbière de l'Arbre : milieu mystérieux et longtemps mal-aimé, il recèle pourtant d'étonnantes richesses, plongeons ensemble à la découverte de cet espace naturel.
L'après-midi, place à l'action, les tourbières de Coussounoux, ont besoin de vous !
Ce chantier sera l'occasion de recueillir les données nécessaires à leurs restaurations.
Pas besoin de connaissance ou de compétence particulière pour participer à cette journée, seulement de l'envie : alors n'hésitez pas à vous inscrire !

À partir de 10 ans - Gratuit - Réservation obligatoire
St Genes Champespe