Publié sur *REEA* (http://ree-auvergne.org)

Objectif Nature 2014 avec le CPIE Clermont-Dômes [1]

CPIE Clermont-Dômes
Contact: Stéphan Oleszczynski
04 73 87 35 21
cpie-clermont-domes@wanadoo.fr [2]
Flyer Objectif Nature [3]

Lieu:
CPIE Clermont-Dômes - Theix (Saint-Genès-Champanelle)
Dates:
Samedi 4 Octobre 2014 - Dimanche 5 Octobre 2014
Horaires:
Samedi 4 octobre de 14h à 18h et dimanche 5 octobre de 10h à 18h
Thème:
Biodiversité [4]
Nature - Patrimoine naturel [5]
Territoire:
63 - Puy de Dôme
Coût:
GRATUIT (et sans réservations)

En détails:

Objectif Nature

En présence de nombreux photographes régionaux*, venez admirer **8 expositions photographiques consacrées à la faune et à la flore d'Auvergne** et partager ainsi leur passion pour la **photographie de nature**.

Visite libre des expositions mais également :

- Ateliers d'initiation à la photographie

- Témoignages de photographes professionnels sur la déontologie du photographe de la vie sauvage, sur le matériel d'affût et les approches photographiques (entre 15h et 16h)...

* Association Destination Nature (ADN) http://destinationnature.jimdo.com [6]

Charles Lemarchand

Christian Amblard

Fabien Brosse http://photosnature.net/ [7]

Nicolas Ray http://www.nicolasray.net/ [8]

Sylvain Artige

Vincent Amaridon

Vincent Rillardon www.vincentrillardon.com [9]

Yvan Martin http://rencontres-avec-la-nature.com/faune-flore/ [10]

Descriptif des expositions sur www.cpie-clermont-domes.org [11]

Pas de restauration prévue sur place mais possibilité de pique-niquer sur le site du CPIE (24 ha de prairies, bois…)

En image:

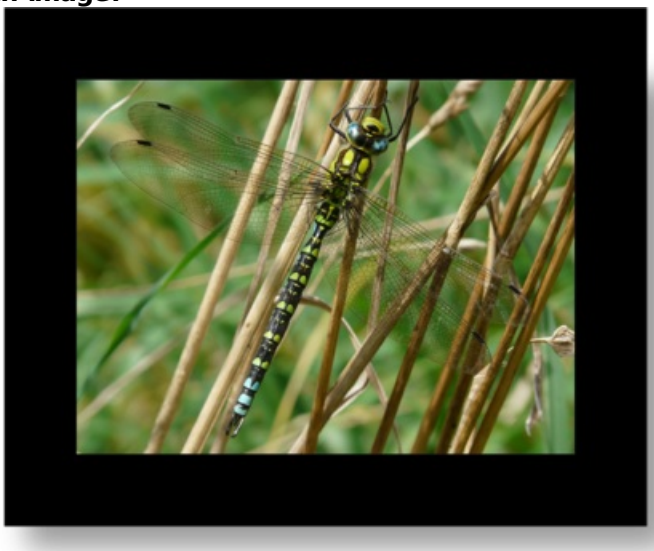

[12]

- Mentions légales
- Aide
- Plan du site
- Contact

URL source: http://ree-auvergne.org/actualite/objectif-nature-2014-avec-le-cpie-clermont-domes

Liens
[1] http://ree-auvergne.org/actualite/objectif-nature-2014-avec-le-cpie-clermont-domes
[2] mailto:cpie-clermont-domes@wanadoo.fr
[3] http://www.cpie-clermont-domes.org/pdf/Objectif Nature 2014flyer 2 simple.pdf
[4] http://ree-auvergne.org/th%C3%A8mes/biodiversit%C3%A9
[5] http://ree-auvergne.org/th%C3%A8mes/nature-patrimoine-naturel
[6] http://destinationnature.jimdo.com/
[7] http://photosnature.net/
[8] http://www.nicolasray.net/
[9] http://www.vincentrillardon.com/
[10] http://rencontres-avec-la-nature.com/faune-flore/
[11] http://www.cpie-clermont-domes.org/
[12] http://ree-auvergne.org/sites/default/files/styles/1280x960/public/actus/images/aeschne_bleue.png?itok=gRUmFtRT&slideshow=true&slideshowAuto=true&slideshowSpeed=4000&speed=350&transition=elastic