Publié sur *REEA* (http://ree-auvergne.org)

La participation citoyenne dans nos villages, c'est possible!

GRAINE Centre - Val de Loire

Domaine de Villemorant
41210
Neung-sur-Beuvron

02 54 94 62 80
info@grainecentre.org [1]
http://www.grainecentre.org [2]

Type de ressource:
Dossier - Classeur - Fiche pédagogique [3]
Mots clés:
participation citoyenne [4]
biodiversité [5]
habitants [6]
Participants:
Adulte [7]
Educateur EEDD [8]
Educateurs [9]
Pour se la procurer... / éditeur:

http://www.grainecentre.org/participation-citoyenne [10]

En détails:

Le GRAINE Centre,La Fédération Familles Rurales d'Indre-et-Loire, Loiret Nature Environnement, la SEPANT, Sologne Nature Environnement et l'Ifrée s'associent pour vous présenter 2 outils sur **:**

"*La participation citoyenne dans nos villages, c'est possible!* "via:

- **une plaquette pour susciter l'envie!**
- **un livret méthodologique pour aller plus loin et créer votre propre projet**

Découvrez et appropriez-vous :

Les **principaux résultats** pour l'environnement et la participation, la **méthodologie détaillée**, adaptée et adaptable, les **clés de réussites** pour vos démarches, la **boîte à outils** avec 22 fiches pratiques !

Découvrez :

Des **témoignages** d'élus, d'habitants et d'accompagnateurs, des **retours d'expériences** des six communes engagées, une **méthodologie** adaptée aux petites communes, des **personnes ressources** pour vos projets !

Objectifs:

Ces documents s'appuient sur une expérimentation menée en région Centre-Val de Loire entre 2013 et 2015.

Celle-ci s'est inscrite dans un contexte national de développement des démarches participatives, émanant soit d'obligations légales, soit de volontés politiques.

La démarche présentée a été construite et expérimentée pour répondre aux réalités des communes de moins de 1500 habitants.
Nous faisons le constat que ces communes ont souvent peu de moyens financiers et de personnel, mais bénéficient d'une bonne connaissance par les élus et habitants de leur lieu de vie et de leur envie de s'investir pour le village.

Les associations d'éducation à l'environnement engagées dans cette expérimentation ont donc souhaité travailler ensemble à la définition et à la mise en place d'une démarche participative par et pour les habitants. C'est dans ce cadre que six communes et projets citoyens ont été accompagnés.

De cette expérience, une plaquette et un livret méthodologique ont vu le jour.
Ils s'adressent aux élus et habitants, aux porteurs de projets, pour leur donner l'envie et les moyens de reproduire cette expérience dans d'autres villes et villages !

Alors, tous à vos projets !

A consulter:
participationcitoyenne_plaq.pdf [11]

En image:
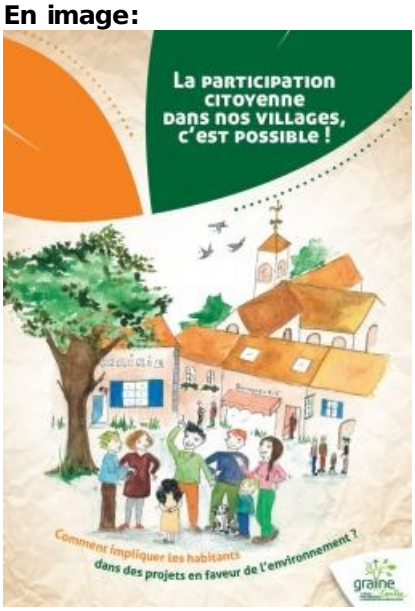

[12]

- Mentions légales
- Aide
- Plan du site
- Contact

URL source: http://ree-auvergne.org/ressource/la-participation-citoyenne-dans-nos-villages-cest-possible

Liens
[1] mailto:info@grainecentre.org
[2] http://www.grainecentre.org
[3] http://ree-auvergne.org/types-de-ressources/dossier-classeur-fiche-p%C3%A9dagogique
[4] http://ree-auvergne.org/etiquettes/participation-citoyenne
[5] http://ree-auvergne.org/etiquettes/biodiversite
[6] http://ree-auvergne.org/etiquettes/habitants
[7] http://ree-auvergne.org/participants/adulte
[8] http://ree-auvergne.org/participants/educateur-eedd
[9] http://ree-auvergne.org/participants/educateurs
[10] http://www.grainecentre.org/participation-citoyenne
[11] http://ree-auvergne.org/sites/default/files/ressources/participationcitoyenne_plaq.pdf
[12] http://ree-auvergne.org/sites/default/files/styles/1280x960/public/ressources/images/plaquette_participation_citoyenne_2016.jpg?itok=FHOZZ0Yf&slideshow=true&slideshowAuto=true&slideshowSpeed=4000&speed=350&transition=elastic